

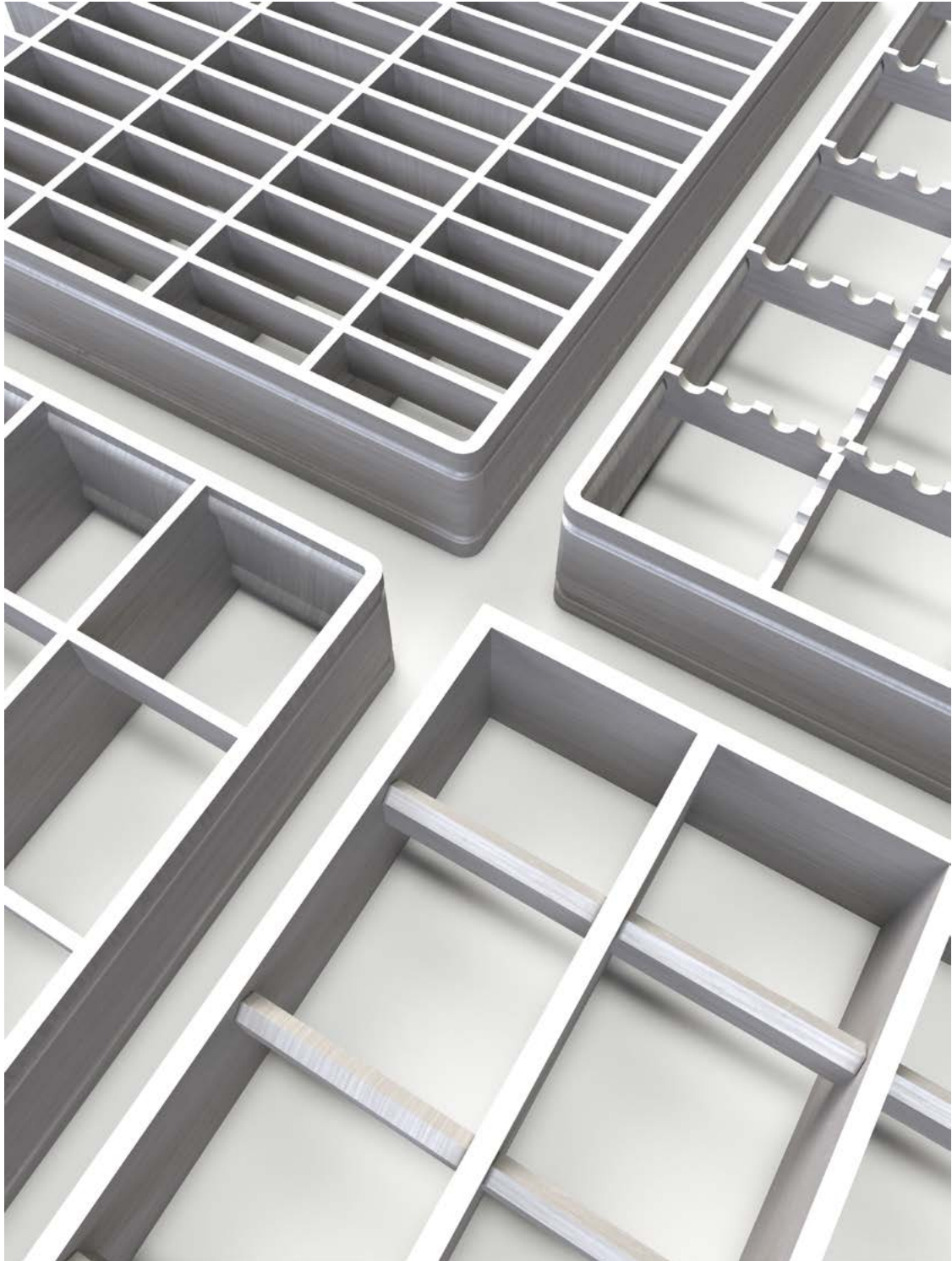

ING. HERBERT PANNE GMBH
GITTERROSTE – TREPPEN



LAGERPROGRAMM

PRESSGITTERROSTE TYP „P“	3
SCHWEISSPRESSGITTERROSTE TYP „SP“	4
BEFESTIGUNGSMATERIAL	5
PRESSGITTERROST-STUFEN TYP „P“	6
SCHWEISSPRESSGITTERROST-STUFEN TYP „SP“	7
LOCHBILDER DIN 24531 & NAGELSTUFEN	8
FUSS- UND LICHTSCHACHTROSTE (NORMGRÖSSEN)	9
LEITERSPROSSEN & SCHLITZROSTE	10
DACHSTANDROSTE & RINNENROSTE	11
PRODUKTÜBERSICHT	12

1. Maß ist Tragstabrichtung

PRESSGITTERROSTE TYP „P“

Tragstab ~ 30/2 mm
 Maschenweite ~ 30/30 mm
 feuerverzinkt

Größe in mm	Best.-Nr.:	kg
500 x 1000	01-409	11
600 x 1000	01-410	13,2
800 x 1000	01-412	17,6
1000 x 1000	01-414	22

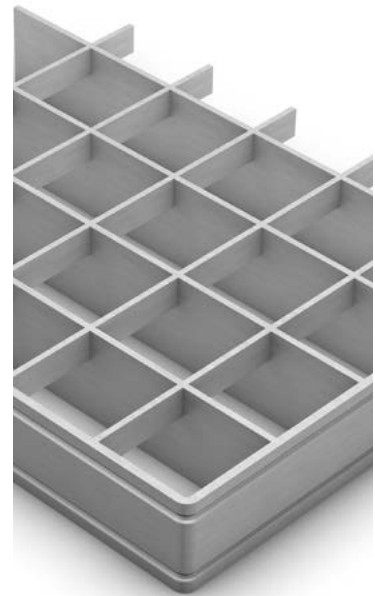

Tragstab ~ 30/2 mm
 Maschenweite ~ 30/10 mm
 feuerverzinkt

Größe in mm	Best.-Nr.:	kg
500 x 1000	01-E409	15
600 x 1000	01-E410	18
800 x 1000	01-E412	24
1000 x 1000	01-E414	30

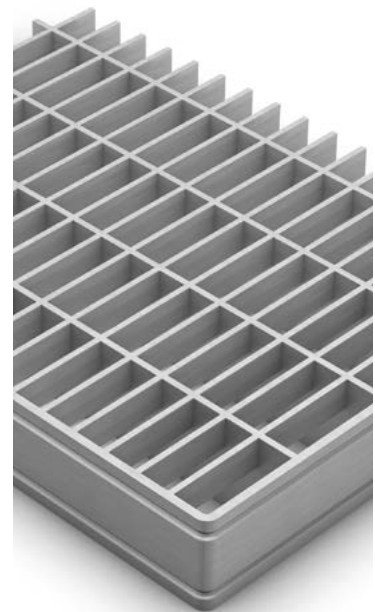

Pressgitterrost-Matten unverzinkt (roh)

Größe in mm	Tragstab	Maschenweite	gleithemmend	Best.-Nr.:
3000 x 1000	30/2	30/11		3023011PM
3000 x 1000	30/2	30/11	x	3023011PMSF
3000 x 1000	30/2	30/30		3023030PM

SCHWEISSPRESSGITTEROSTE TYP „SP“

Tragstab ~ 30/2 mm, Maschenweite ~ 30/30 mm

Größe in mm	Best.-Nr.:	kg
500 x 1000	02-409	11
600 x 1000	02-410	13,2
700 x 1000	02-411	15,4
800 x 1000	02-412	17,6
900 x 1000	02-413	19,8
1000 x 1000	02-414	22
1200 x 1000	02-416	26,4

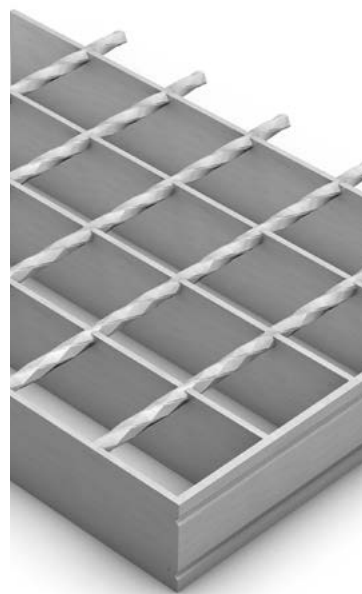

Tragstab ~ 30/3 mm, Maschenweite ~ 30/30 mm
feuerverzinkt

Größe in mm	Best.-Nr.:	kg
500 x 1000	02-429	14,5
600 x 1000	02-430	17,4
700 x 1000	02-431	20,3
800 x 1000	02-432	23,2
900 x 1000	02-433	26,1
1000 x 1000	02-434	29
1200 x 1000	02-436	34,8
1500 x 1000	02-419	43,5

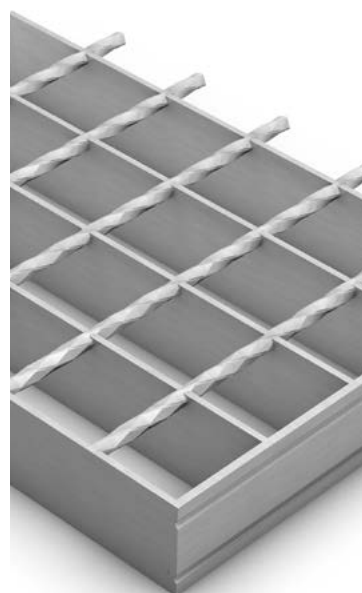

Schweißpressgitterrost-Matten unverzinkt (roh)

Größe in mm	Tragstab	Maschenweite	gleithemmend	Best.-Nr.:
6100 x 1000	30/2	30/30		02-30236R
3050 x 1000	30/2	30/30		02-30233R
6100 x 1000	30/3	30/30		02-30336R
3050 x 1000	30/3	30/30		02-30333R
6100 x 1000	40/2	30/30		02-40236R
6100 x 1000	40/3	30/30		02-40336R
6100 x 1000	30/3	30/30	x	02-30336R
3050 x 1000	30/2	30/30	x	02-30233R
6100 x 1000	40/3	30/30	x	02-40336R

BEFESTIGUNGSMATERIAL

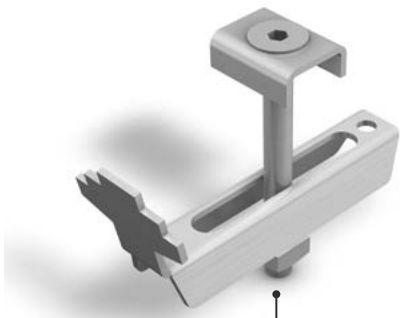

Befestigung Nr.: 29
feuerverzinkt

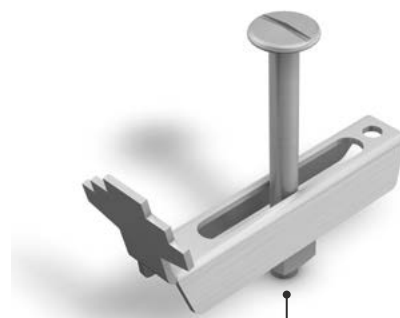

Befestigung Nr.: 30
feuerverzinkt

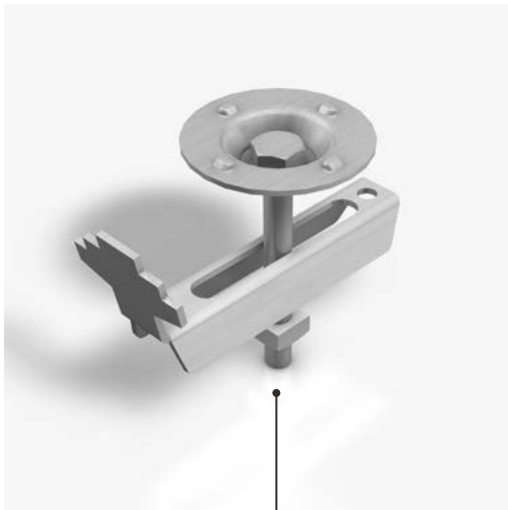

Befestigung Nr.: 31
feuerverzinkt



Befestigung Nr.: 32
feuerverzinkt

Best.-Nr.	Für Maschenweite	Verpackungseinheit
29	~ 30/11 mm	à 100 Stück
30	~ 30/11 mm	à 100 Stück
31	~ 30/30 mm	à 100 Stück
32	~ 30/30 mm	à 100 Stück

→ Weitere Ausführungen sind auf Anfrage erhältlich.

PRESSGITTERROST-STUFEN TYP „P“

Masche ~ 30/30 mm
gelocht nach DIN
feuerverzinkt

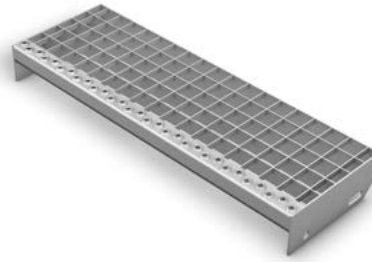

Größe in mm	Tragstab	Best. Nr.:	Lochabstand
600 x 240	30/2	01-532	n = 120
600 x 270	30/2	01-542	n = 150
800 x 240	30/2	01-533	n = 120
800 x 270	30/2	01-543	n = 150
1000 x 240	40/2	01-563	n = 120
1000 x 270	40/2	01-564	n = 150

Masche ~ 30/11 mm
gelocht nach DIN
feuerverzinkt

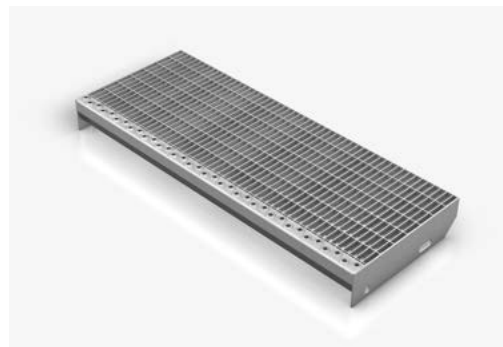

Größe in mm	Tragstab	Best. Nr.:	Lochabstand	kg
600 x 240	30/2	01-E532	n = 120	5,5
600 x 270	30/2	01-E542	n = 150	6,1
600 x 305	30/2	01-E552	n = 180	6,7
800 x 240	30/2	01-E533	n = 120	7,0
800 x 270	30/2	01-E543	n = 150	7,8
800 x 305	30/2	01-E553	n = 180	8,6
900 x 270	40/2	01-E558	n = 150	10,6
1000 x 240	40/2	01-E563	n = 120	10,6
1000 x 270	40/2	01-E564	n = 150	11,8
1000 x 305	40/2	01-E574	n = 180	13,2
1200 x 240	40/3	01-E535	n = 120	12,5
1200 x 270	40/3	01-E545	n = 150	13,1
1200 x 305	40/3	01-E555	n = 180	15,6

SCHWEISSPRESSGITTERROST-STUFEN TYP „SP“

Masche ~ 30/30 mm
 gelocht nach DIN
 feuerverzinkt

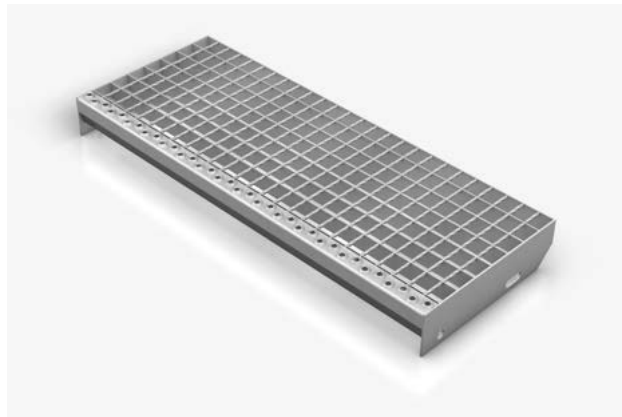

Größe in mm	Tragstab	Best. Nr.:	Lochabstand	kg
500 x 240	30/2	02-511W	n = 120	3,4
600 x 195	30/2	02-522W	n = 110	3,4
600 x 205	30/2	02-556W	n = 110	3,6
600 x 240	30/2	02-532W	n = 120	4,2
600 x 270	30/2	02-542W	n = 150	4,6
600 x 305	30/2	02-552W	n = 180	5,2
700 x 195	30/2	02-523W	n = 110	4,0
700 x 240	30/2	02-510W	n = 120	4,9
700 x 270	30/2	02-557W	n = 150	5,5
800 x 240	30/2	02-533W	n = 120	5,5
800 x 270	30/2	02-543W	n = 150	6,0
800 x 305	30/2	02-553W	n = 180	6,8
600 x 240	30/3	02-532	n = 120	5,0
600 x 270	30/3	02-542	n = 150	5,7
800 x 240	30/3	02-533	n = 120	6,6
800 x 270	30/3	02-543	n = 150	7,2
900 x 240	40/2	02-512	n = 120	6,1
900 x 270	40/2	02-558	n = 150	7,9
1000 x 240	40/2	02-563	n = 120	8,2
1000 x 270	40/2	02-564	n = 150	8,8
1000 x 305	40/2	02-574	n = 180	10,5
1200 x 240	40/3	02-535	n = 120	9,3
1200 x 270	40/3	02-545	n = 150	10,5
1200 x 305	40/3	02-555	n = 180	11,8

LOCHBILDER NACH DIN 24531

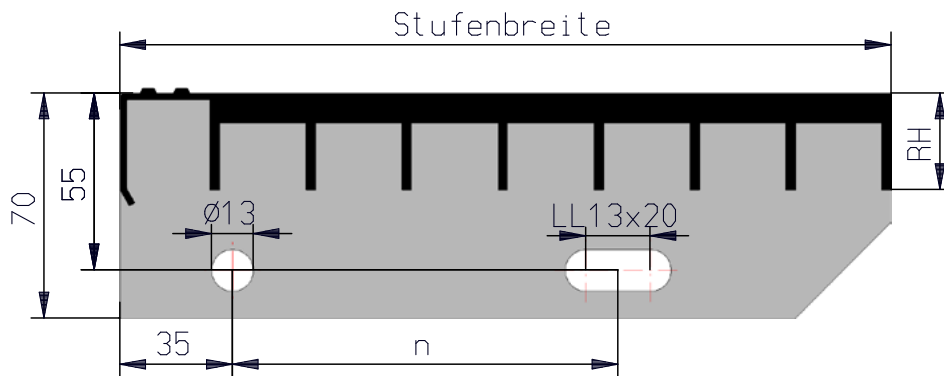

LL = Langloch
RH = Rosthöhe

Stufenbreite	Maße n
195 mm	110 mm
240 mm	120 mm
270 mm	150 mm
305 mm	180 mm

NAGELSTUFEN

Tragstab ~ 30/2 mm
Maschenweite ~ 30/30 mm
Bohlenstärke 40 mm und 50 mm

Größe in mm	Tragstab	kg
700 x 200	30/2	4,0
800 x 200	30/2	4,6
900 x 200	40/2	5,2

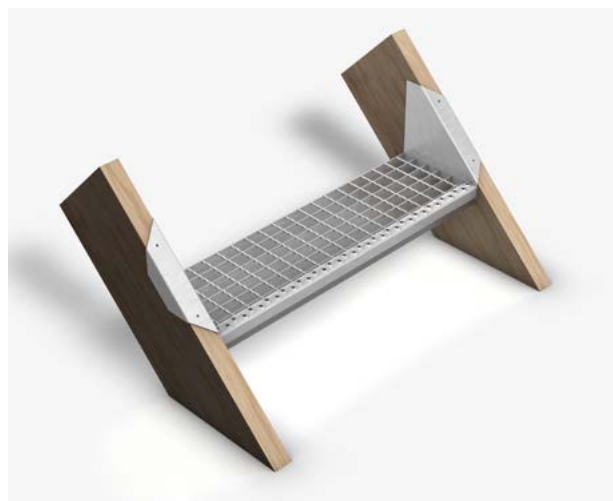

FUSS- UND LICHTSCHACHTROSTE

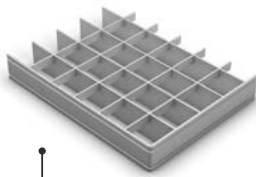

Pressrost Typ P
mit allseitiger
Randeinfassung.
Maschenweite
~ 30/30 mm

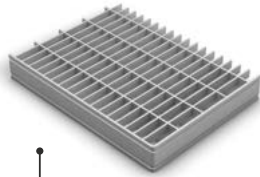

Pressrost Typ E
mit allseitiger
Randeinfassung.
Maschenweite
~ 30/11 mm

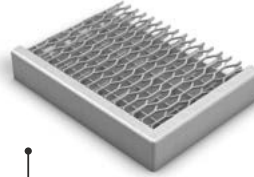

Streckmetallrost Typ L
mit allseitiger
Randeinfassung.
Maschenweite
~ 10/30 mm

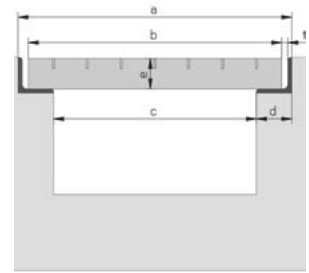

a = Zargenaußenmaß
b = Rostaußenmaß
c = Schachtmaß
d = Zargenwinkel
e = Rosthöhe

Rosthöhe/Tragstabstärke ~ 20/2 mm feuerverzinkt

Rost (mm)				Zarge	
Zargenaußenmaß	Typ	Best.-Nr.	kg	Best.-Nr.	kg
350 x 500	P	P113	3,2	Z113	1,2
	E	E113	5,2		
	L	L113	2,2		
400 x 600	P	P114	3,3	Z114	1,4
	E	E114	5,5		
	L	L114	2,8		
400 x 700	P	P116	4,3	Z116	1,6
	E	E116	6,4		
	L	L116	3,6		
400 x 800	P	P118	4,9	Z118	1,7
	E	E118	7,3		
	L	L118	4,1		
400 x 900	P	P120	5,5	Z120	1,8
	E	E120	8,2		
	L	L120	5,0		
400 x 1000	P	P122	5,4	Z122	1,9
	E	E122	8,2		
	L	L122	5,1		
500 x 1000	P	P132	7,7	Z132	2,1
	E	E132	11,5		
	L	L132	7,2		

LEITERSPROSSEN

Länge in mm	Typ	Best.-Nr.:
400	LSD	02-LSD400
485	LSB	02-LSB485
500	LSA	02-LSA500
500	LSA (Edelstahl)	02-LSA500VA
2000	LSC	02-LSC2000
2000	LSA	02-LSA2000

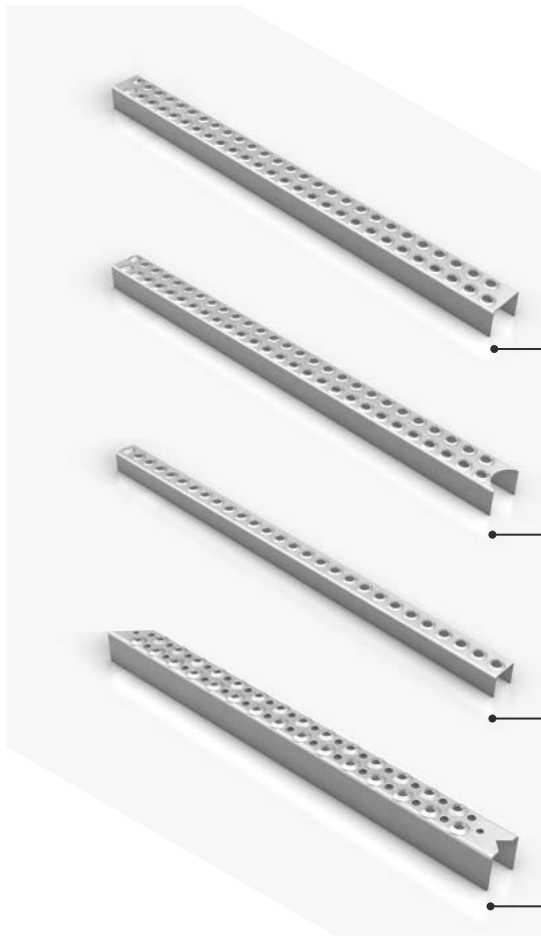

Typ „LSA“
2-reihig
gerade Enden
unverzinkt (roh)

Typ „LSB“
2-reihig
halbrunde Enden
unverzinkt (roh)

Typ „LSC“
1-reihig
gerade Enden
unverzinkt (roh)

Typ „LSD“
2-reihig
gerade Enden
unverzinkt (roh)

10

SCHLITZROSTE

Rosthöhe 40 mm
Materialstärke 2 mm
mit Seitenlochung
unverzinkt (roh)

Größe in mm	Best.-Nr.:
190 x 3000	10-1903R
250 x 3000	10-2503R
310 x 3000	10-3103R
370 x 3000	10-3703R
430 x 3000	10-4303R



DACHSTANDROSTE TYP „SP“

Tragstab ~ 25/2 mm
Maschenweite ~ 30/44 mm
feuerverzinkt

Größe in mm	Best.-Nr.:
-------------	------------

400 x 250	02-D4
-----------	-------

600 x 250	02-D6
-----------	-------

800 x 250	02-D8
-----------	-------

1000 x 250	02-D10
------------	--------

1250 x 250	02-D12
------------	--------

1500 x 250	02-D15
------------	--------

1750 x 250	02-D17
------------	--------

2000 x 250	02-D20
------------	--------

2500 x 250	02-D25
------------	--------

3000 x 250	02-D30
------------	--------

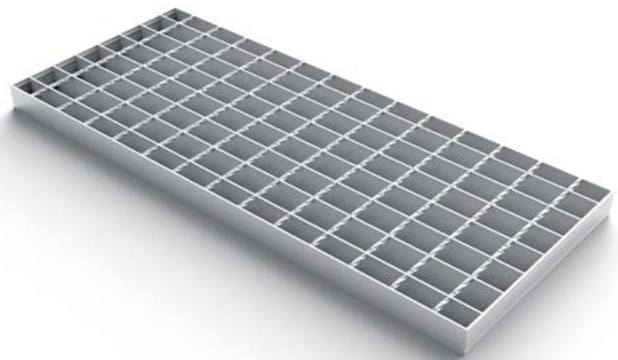

11

RINNENROSTE TYP „P“

Tragstab ~ 20/2 mm
Maschenweite ~ 64/11 mm
mit Zarge aus Winkel 25/25/3 mm
feuerverzinkt
je Rost mit 2 Streben
zur Aufnahme der Stellfüße
Verstellbereich: 45 - 70 mm /
70 - 95 mm / 100 - 125 mm

Größe in mm	Best.-Nr.:
-------------	------------

150 x 1000	01-RRD1
------------	---------

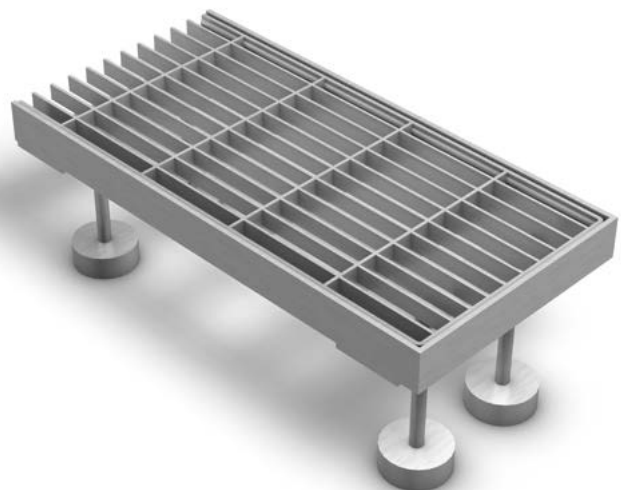

ING. HERBERT PANNE GMBH

Bahnhofstr. 41 | D-35753 Greifenstein-Allendorf
Tel.: +49 (0) 6478 809-0 | Fax: +49 (0) 6478 1205
E-Mail: info@panne.de | Web: www.panne.de

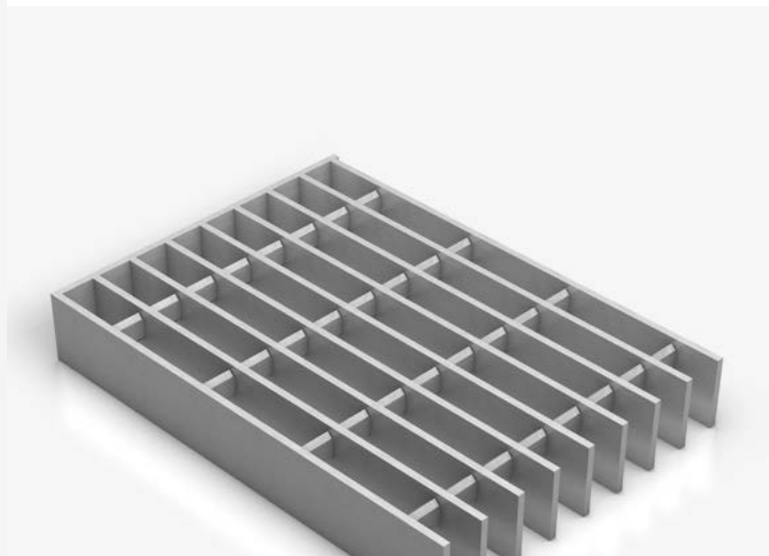
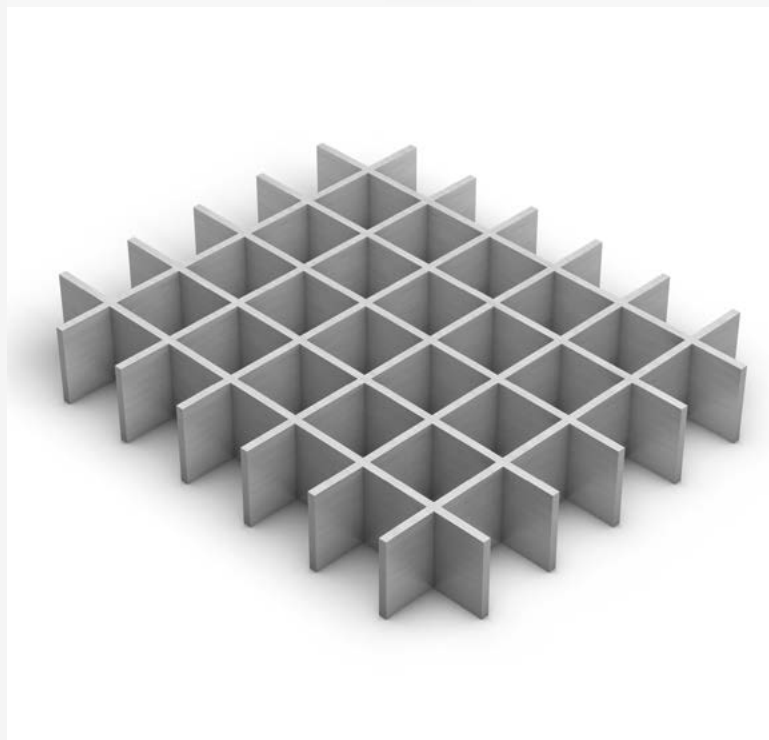
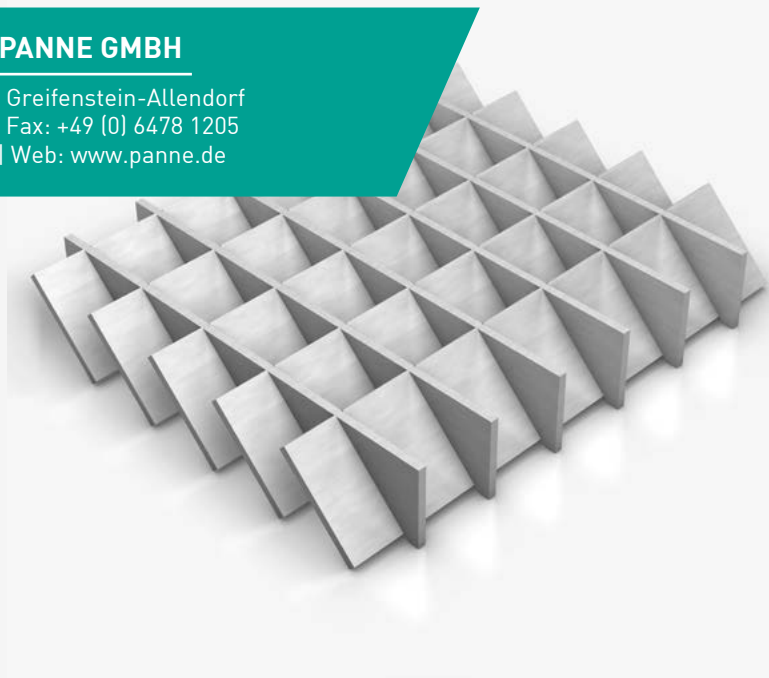

Stahlgitterroste | Aluminiumgitterroste | INDURO Aluminiumgitterroste | Edelmetallgitterroste
Schwerlastgitterroste | Vollroste | Schrägstabgitterroste | Gerade Treppen | Spindeltreppen | Dachstandroste